SCRIB SIMULADOR LANZAMIENTO DE DOS DADOS CON BOTONES

1. En la entrada colocamos las condiciones DADO1=1, DADO2=1 Y SUMA=DADO1+DADO2
2. Agregamos un botón llamado Lanzar Dados

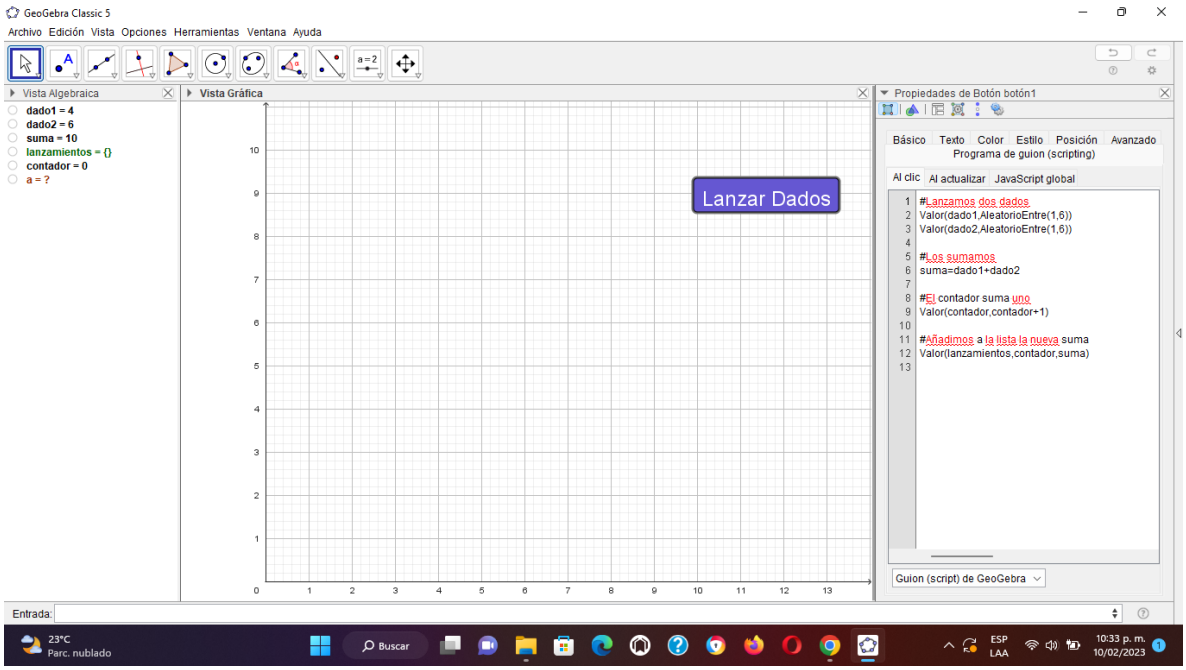

3. Luego agregamos un botón llamado Parar

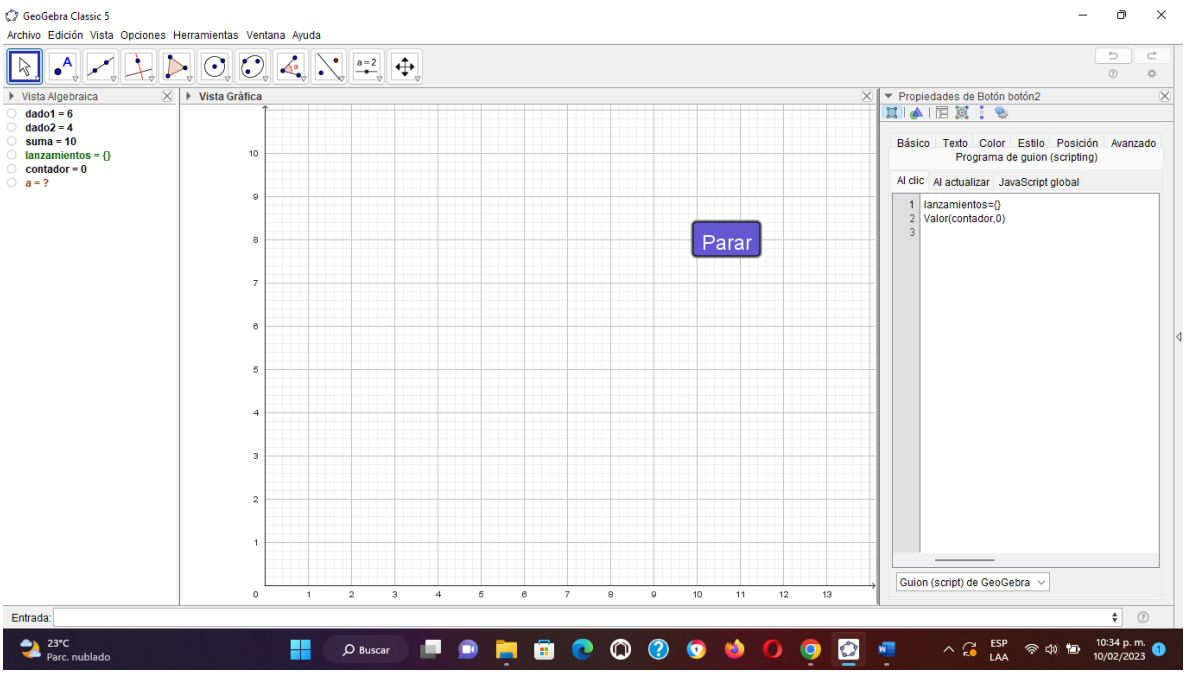

4. En la entrada escribimos el comando Barras (lanzamientos, 0.8)

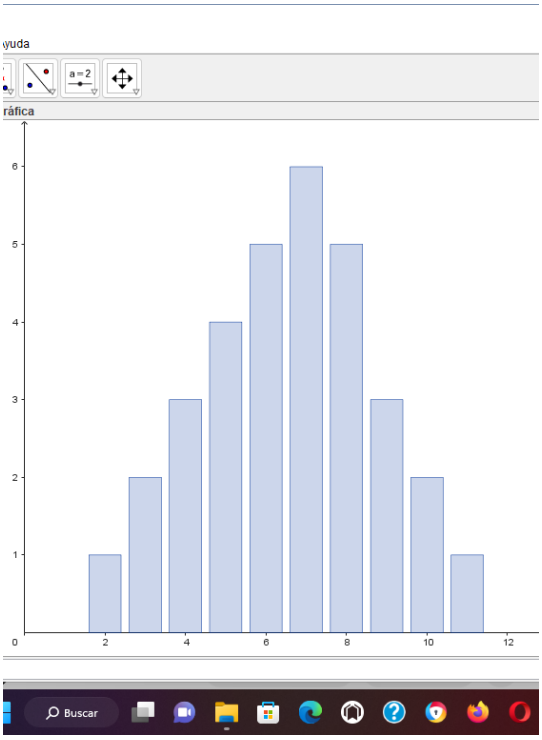

5. Cambiamos los ejes del plano solo en dirección positiva tanto en el eje x como en el eje y.

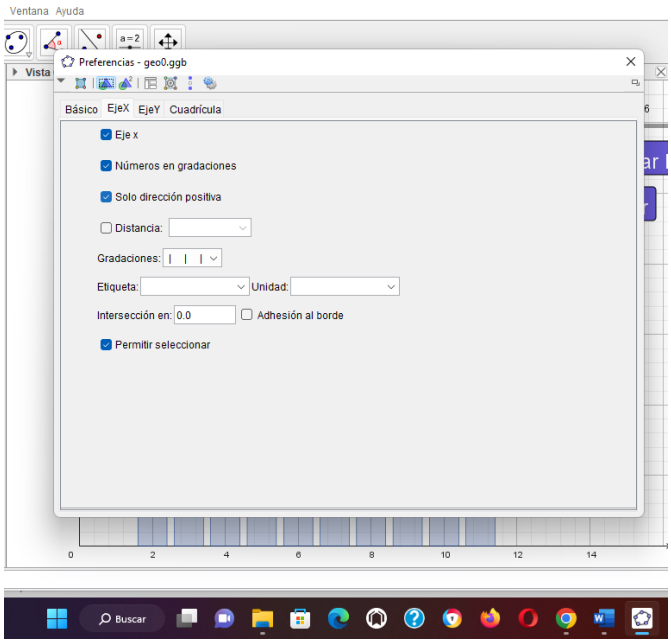

6. En la entrada escribimos en comando lanzar=1 con la condición EjecutaAlClic(botón1)

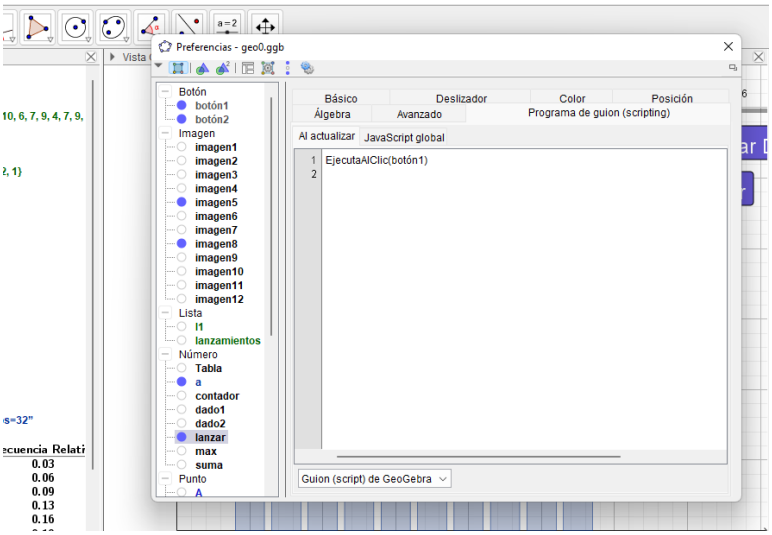

7. En la entrada escribimos Frecuencia(Lanzamientos), para que haga una lista de la Frecuencia de los datos

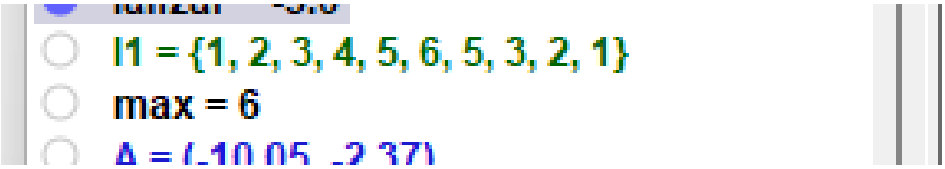

8. En vista grafica cambiamos las dimensiones de los ejes

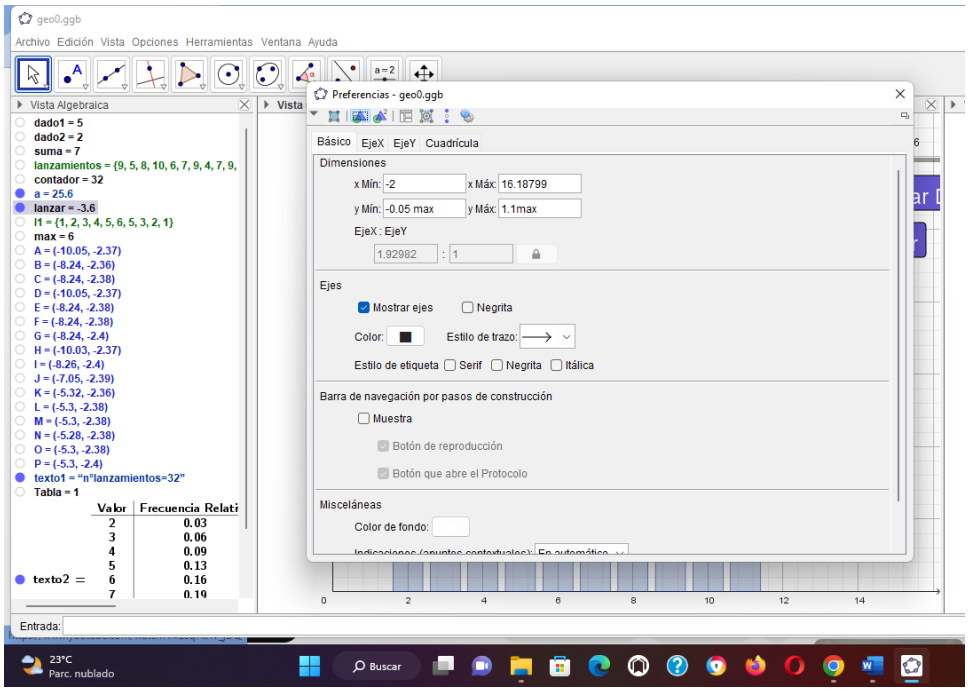

9. Agregamos una imagen, acomodamos la posición y en avanzado se coloca la condición dado1==1 para el dado con el número uno, dado1==2 para el dado con el número dos y así sucesivamente con las seis caras del dado y con el dado número dos.

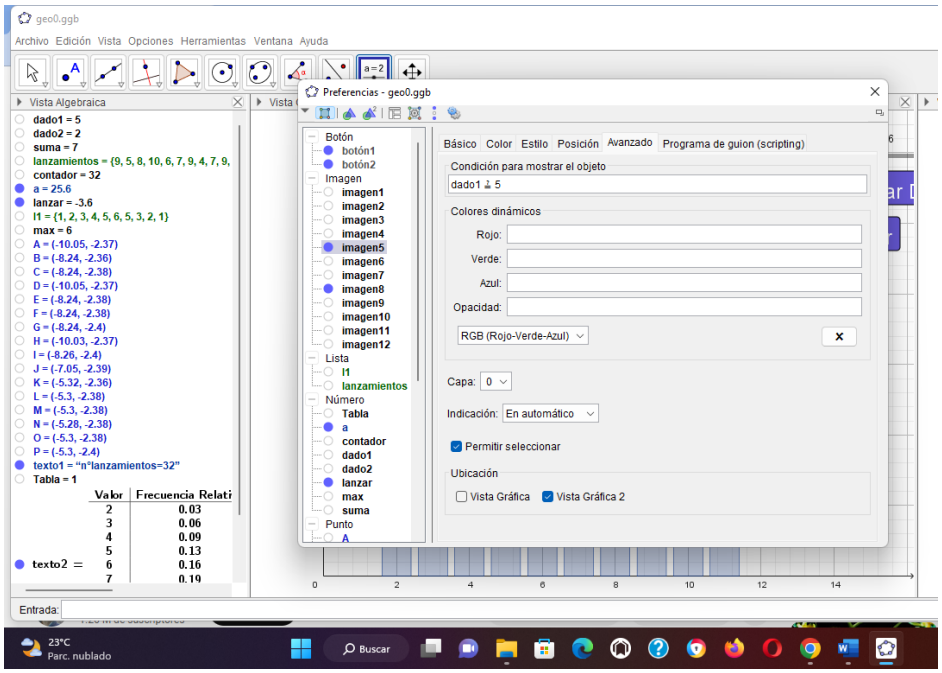

10. Finalmente en la entrada colocamos Tabla (lanzamientos, 1/contador) y crea una tabla con las frecuencias relativas.

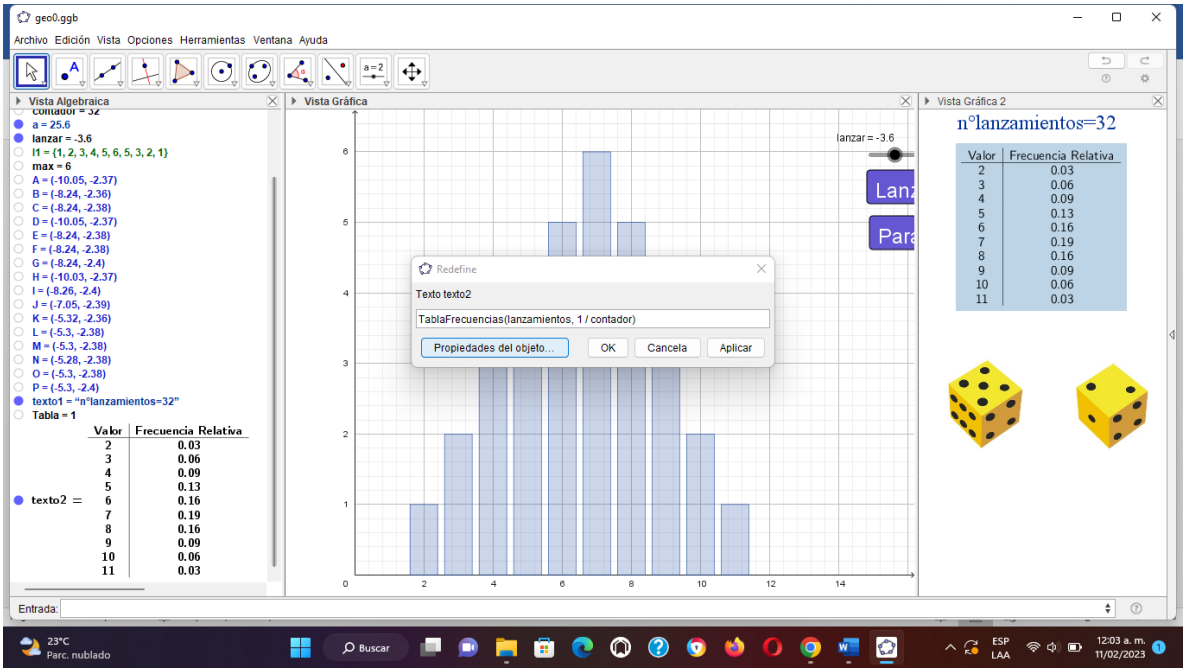

11. Y queda lista para usar la simulación de lanzamiento de la suma de dos dados

